

## Identification

Identifiant	92SIS05387
Nom usuel	RENAULT ILOT M
Adresse	13 rue Heinrich et 16 à 26 rue Yves Kermen
Lieu-dit	
Département	HAUTS-DE-SEINE - 92
Commune principale	BOULOGNE BILLANCOURT - 92012
Caractéristiques du SIS	Le site a accueilli une partie de l'ancienne usine Renault ( construction automobile) dont l'activité a cessé en 1992. Un diagnostic environnemental au droit de l'îlot a été réalisé en septembre 2008. Les résultats d'analyse ont mis en évidence la présence de polluants dans le sol : métaux, hydrocarbures totaux, hydrocarbures aromatiques polycycliques (HAP), composés organo-halogénés volatils (COHV), toluène, xylène. Cependant, les concentrations mesurées ne remettaient pas en cause l'usage de type tertiaire (bureaux, commerces...) de l'époque. Dans le cadre d'un changement d'usage pour la création d'un établissement scolaire, l'évaluation des risques sanitaires réalisée en avril 2013 et complétée en avril 2014 a conclu à la compatibilité de l'état du site avec cet usage.
Etat technique	Site évalué (IEM et/ou plan de gestion), état des sols compatible avec l'usage actuel ou projeté
Observations	

## Références aux inventaires

Organisme	Base	Identifiant	Lien
Etablissement public - BRGM	Base BASIAS	IDF9206520	<a href="http://basias.brgm.fr/fiche_synthetique.asp?IDT=IDF9206520">http://basias.brgm.fr/fiche_synthetique.asp?IDT=IDF9206520</a>

## Sélection du SIS

Statut	Consultable
Critère de sélection	
Commentaires sur la sélection	Site avec pollution résiduelle des sols

## Caractéristiques géométriques générales

Coordonnées du centroïde	644585.0 , 6858782.0 (Lambert 93)
Superficie totale	19124 m <sup>2</sup>
Perimètre total	890 m

## Liste parcellaire cadastrale

---

Date de vérification du  
parcellaire

Commune	Section	Parcelle	Date génération
BOULOGNE BILLANCOURT	BH	36	22/06/2017
BOULOGNE BILLANCOURT	BH	98	22/06/2017
BOULOGNE BILLANCOURT	BH	151	22/06/2017
BOULOGNE BILLANCOURT	BH	154	22/06/2017

## Documents

---

# Cartographie



□ Périmètre du SIS  
Cartes IGN - IGN

Identifiant : 92SIS05387

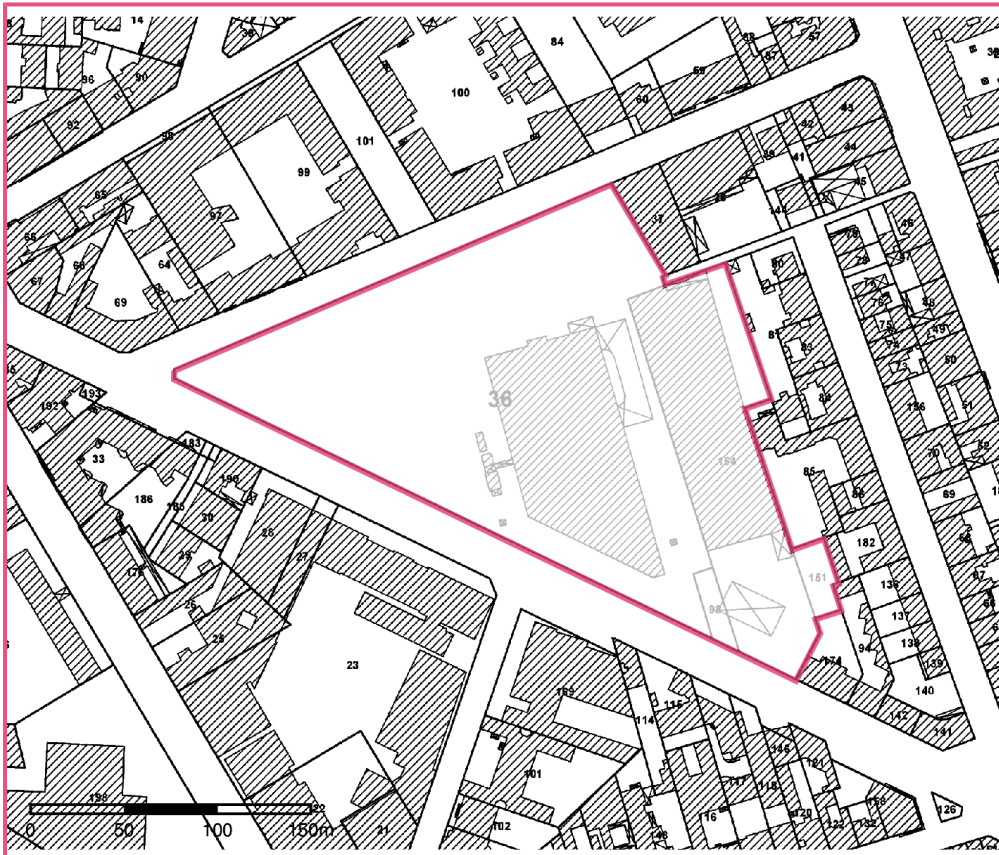

□ Périmètre du SIS  
Parcelles cadastrales - IGN

Identifiant : 92SIS05387

## Identification

Identifiant	92SIS05395
Nom usuel	RENAULT TRAPEZE
Adresse	rue du Vieux Pont de Sèvres, rue Yves Kermen, rue de Meudon
Lieu-dit	
Département	HAUTS-DE-SEINE - 92
Commune principale	BOULOGNE BILLANCOURT - 92012
Caractéristiques du SIS	Le site du Trapèze est un ancien site exploité par Renault ( construction automobile), dont l'activité a cessé en 1992. Des diagnostics environnementaux ont mis en évidence une pollution des sols en hydrocarbures, composés organiques volatils (COV), hydrocarbures aromatiques polycycliques (HAP) et métaux, ainsi qu'une pollution des eaux souterraines par des COV, des composés organo-halogénés volatils (COHV) et des hydrocarbures. Des travaux de dépollution ont été effectués selon un découpage par zones ( Trapèze ouest, Trapèze est, îlot C). Le procès-verbal de récolement a été dressé le 14/09/2006 pour l'îlot C, le 22/12/2009 pour la partie ouest, le 17/02/2010 pour la partie est. Le site a été remis en état pour les usages suivants : aménagements paysagers, voirie, bâtiments de bureaux ou locaux pouvant accueillir du public avec un niveau de parking en sous-sol, bâtiments destinés au logement avec un niveau de parking en sous-sol.
Etat technique	Site traité avec restrictions d'usages, travaux réalisés, restrictions d'usage ou servitudes imposées ou en cours
Observations	Depuis, le site a fait l'objet de plusieurs changements d'usages : lycée, centre culturel et culturel sans niveau de parking.

## Références aux inventaires

Organisme	Base	Identifiant	Lien
Administration - DREAL - DRIEE - DEAL	Base BASOL	92.0013	<a href="http://basol.developpement-durable.gouv.fr/fiche.php?page=1&amp;index_sp=92.0013">http://basol.developpement-durable.gouv.fr/fiche.php?page=1&amp;index_sp=92.0013</a>
Etablissement public - BRGM	Base BASIAS	IDF9200408	<a href="http://basias.brgm.fr/fiche_synthetique.asp?IDT=IDF9200408">http://basias.brgm.fr/fiche_synthetique.asp?IDT=IDF9200408</a>

## Sélection du SIS

Statut Consultable

Critère de sélection

Commentaires sur la sélection Site avec pollution résiduelle des sols

## Caractéristiques géométriques générales

---

Coordonnées du centroïde 644044.0 , 6858769.0 (Lambert 93)  
Superficie totale 337685 m<sup>2</sup>  
Périmètre total 5105 m

## Liste parcellaire cadastral

---

Date de vérification du  
parcellaire

Commune	Section	Parcelle	Date génération
BOULOGNE BILLANCOURT	AV	4	23/06/2017
BOULOGNE BILLANCOURT	AV	129	23/06/2017
BOULOGNE BILLANCOURT	AV	130	23/06/2017
BOULOGNE BILLANCOURT	AV	131	23/06/2017
BOULOGNE BILLANCOURT	AV	132	23/06/2017
BOULOGNE BILLANCOURT	AV	133	23/06/2017
BOULOGNE BILLANCOURT	AV	134	23/06/2017
BOULOGNE BILLANCOURT	AV	135	23/06/2017
BOULOGNE BILLANCOURT	AV	136	23/06/2017
BOULOGNE BILLANCOURT	AV	137	23/06/2017
BOULOGNE BILLANCOURT	AV	138	23/06/2017
BOULOGNE BILLANCOURT	AV	139	23/06/2017
BOULOGNE BILLANCOURT	AX	49	23/06/2017
BOULOGNE BILLANCOURT	AX	50	23/06/2017
BOULOGNE BILLANCOURT	AX	51	23/06/2017
BOULOGNE BILLANCOURT	AX	52	23/06/2017
BOULOGNE BILLANCOURT	AX	53	23/06/2017
BOULOGNE BILLANCOURT	AX	54	23/06/2017
BOULOGNE BILLANCOURT	AX	55	23/06/2017
BOULOGNE BILLANCOURT	AX	56	23/06/2017
BOULOGNE BILLANCOURT	AX	57	23/06/2017
BOULOGNE BILLANCOURT	AX	58	23/06/2017
BOULOGNE BILLANCOURT	AX	59	23/06/2017
BOULOGNE BILLANCOURT	BD	24	23/06/2017
BOULOGNE BILLANCOURT	BD	25	23/06/2017
BOULOGNE BILLANCOURT	BD	26	23/06/2017
BOULOGNE BILLANCOURT	BD	27	23/06/2017
BOULOGNE BILLANCOURT	BD	28	23/06/2017
BOULOGNE BILLANCOURT	BD	29	23/06/2017

BOULOGNE BILLANCOURT	BD	34	23/06/2017
BOULOGNE BILLANCOURT	BD	36	23/06/2017
BOULOGNE BILLANCOURT	BD	37	23/06/2017
BOULOGNE BILLANCOURT	BD	41	23/06/2017
BOULOGNE BILLANCOURT	BD	43	23/06/2017
BOULOGNE BILLANCOURT	BD	45	23/06/2017
BOULOGNE BILLANCOURT	BD	48	23/06/2017
BOULOGNE BILLANCOURT	BD	49	23/06/2017
BOULOGNE BILLANCOURT	BD	51	23/06/2017
BOULOGNE BILLANCOURT	BD	53	23/06/2017
BOULOGNE BILLANCOURT	BD	56	23/06/2017
BOULOGNE BILLANCOURT	BD	62	23/06/2017
BOULOGNE BILLANCOURT	BD	65	23/06/2017
BOULOGNE BILLANCOURT	BD	66	23/06/2017
BOULOGNE BILLANCOURT	BD	68	23/06/2017
BOULOGNE BILLANCOURT	BD	69	23/06/2017
BOULOGNE BILLANCOURT	BD	70	23/06/2017
BOULOGNE BILLANCOURT	BD	71	23/06/2017
BOULOGNE BILLANCOURT	BD	72	23/06/2017
BOULOGNE BILLANCOURT	BD	73	23/06/2017
BOULOGNE BILLANCOURT	BD	74	23/06/2017
BOULOGNE BILLANCOURT	BD	75	23/06/2017
BOULOGNE BILLANCOURT	BD	76	23/06/2017
BOULOGNE BILLANCOURT	BD	77	23/06/2017
BOULOGNE BILLANCOURT	BD	78	23/06/2017
BOULOGNE BILLANCOURT	BD	79	23/06/2017
BOULOGNE BILLANCOURT	BD	80	23/06/2017
BOULOGNE BILLANCOURT	BD	81	23/06/2017
BOULOGNE BILLANCOURT	BD	82	23/06/2017
BOULOGNE BILLANCOURT	BD	83	23/06/2017
BOULOGNE BILLANCOURT	BD	84	23/06/2017
BOULOGNE BILLANCOURT	BD	85	23/06/2017
BOULOGNE BILLANCOURT	BD	86	23/06/2017
BOULOGNE BILLANCOURT	BD	87	23/06/2017
BOULOGNE BILLANCOURT	BD	88	23/06/2017
BOULOGNE BILLANCOURT	BD	89	23/06/2017
BOULOGNE BILLANCOURT	BD	90	23/06/2017
BOULOGNE BILLANCOURT	BD	92	23/06/2017
BOULOGNE BILLANCOURT	BD	93	23/06/2017

BOULOGNE BILLANCOURT	BD	94	23/06/2017
BOULOGNE BILLANCOURT	BD	96	23/06/2017
BOULOGNE BILLANCOURT	BD	97	23/06/2017
BOULOGNE BILLANCOURT	BD	98	23/06/2017
BOULOGNE BILLANCOURT	BD	99	23/06/2017
BOULOGNE BILLANCOURT	BD	100	23/06/2017
BOULOGNE BILLANCOURT	BD	105	23/06/2017
BOULOGNE BILLANCOURT	BD	106	23/06/2017
BOULOGNE BILLANCOURT	BD	107	23/06/2017
BOULOGNE BILLANCOURT	BD	110	23/06/2017
BOULOGNE BILLANCOURT	BD	111	23/06/2017
BOULOGNE BILLANCOURT	BD	112	23/06/2017
BOULOGNE BILLANCOURT	BD	114	23/06/2017
BOULOGNE BILLANCOURT	BD	117	23/06/2017
BOULOGNE BILLANCOURT	BD	119	23/06/2017
BOULOGNE BILLANCOURT	BD	120	23/06/2017
BOULOGNE BILLANCOURT	BD	121	23/06/2017
BOULOGNE BILLANCOURT	BD	122	23/06/2017
BOULOGNE BILLANCOURT	BD	123	23/06/2017
BOULOGNE BILLANCOURT	BD	124	23/06/2017
BOULOGNE BILLANCOURT	BD	129	23/06/2017
BOULOGNE BILLANCOURT	BD	130	23/06/2017
BOULOGNE BILLANCOURT	BD	131	23/06/2017
BOULOGNE BILLANCOURT	BD	132	23/06/2017
BOULOGNE BILLANCOURT	BD	133	23/06/2017
BOULOGNE BILLANCOURT	BD	134	23/06/2017
BOULOGNE BILLANCOURT	BD	135	23/06/2017
BOULOGNE BILLANCOURT	BD	136	23/06/2017
BOULOGNE BILLANCOURT	BD	137	23/06/2017
BOULOGNE BILLANCOURT	BD	138	23/06/2017
BOULOGNE BILLANCOURT	BD	139	23/06/2017
BOULOGNE BILLANCOURT	BD	140	23/06/2017
BOULOGNE BILLANCOURT	BD	141	23/06/2017
BOULOGNE BILLANCOURT	BD	142	23/06/2017
BOULOGNE BILLANCOURT	BD	143	23/06/2017
BOULOGNE BILLANCOURT	BD	144	23/06/2017
BOULOGNE BILLANCOURT	BD	145	23/06/2017
BOULOGNE BILLANCOURT	BD	146	23/06/2017
BOULOGNE BILLANCOURT	BD	147	23/06/2017

BOULOGNE BILLANCOURT	BD	148	23/06/2017
BOULOGNE BILLANCOURT	BD	149	23/06/2017
BOULOGNE BILLANCOURT	BD	150	23/06/2017
BOULOGNE BILLANCOURT	BD	151	23/06/2017
BOULOGNE BILLANCOURT	BD	152	23/06/2017
BOULOGNE BILLANCOURT	BD	153	23/06/2017
BOULOGNE BILLANCOURT	BI	3	23/06/2017
BOULOGNE BILLANCOURT	BI	34	23/06/2017
BOULOGNE BILLANCOURT	BI	35	23/06/2017
BOULOGNE BILLANCOURT	BI	36	23/06/2017

## Documents

---



# Cartographie



□ Périmètre du SIS  
Cartes IGN - IGN

Identifiant : 92SIS05395

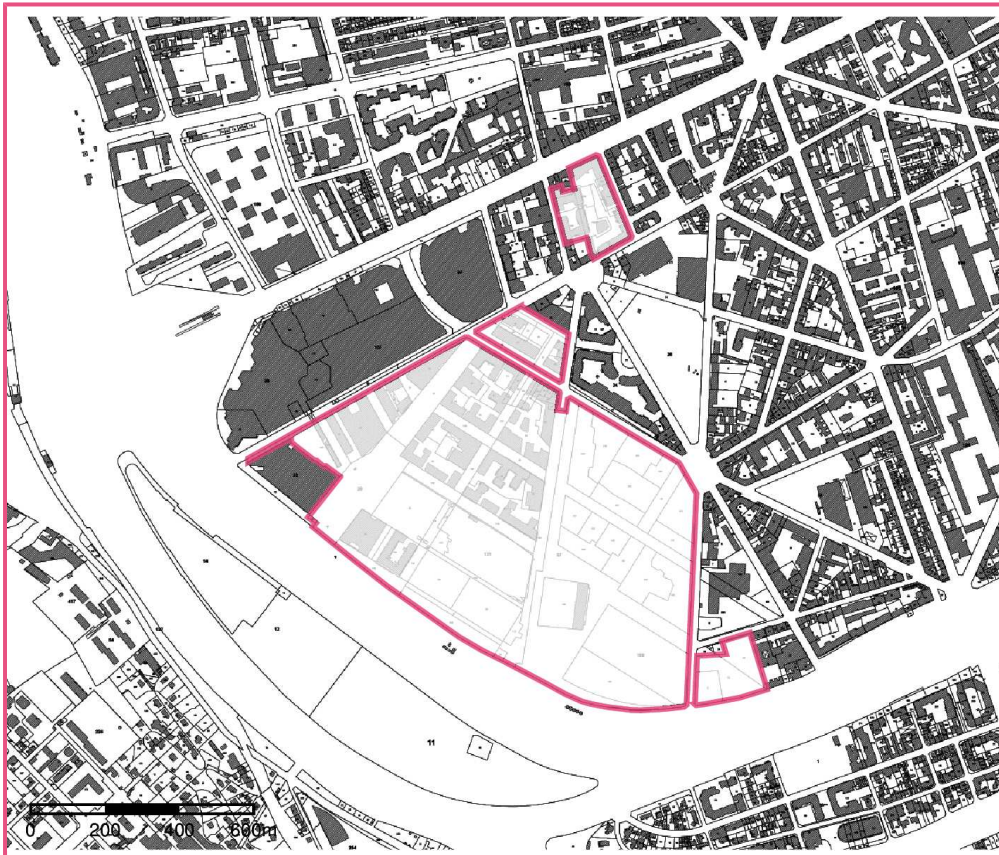

□ Périmètre du SIS  
Parcelles cadastrales - IGN

Identifiant : 92SIS05395

## Identification

Identifiant	92SIS05449
Nom usuel	RENAULT RETAIL GROUP
Adresse	28 boulevard de la République
Lieu-dit	
Département	HAUTS-DE-SEINE - 92
Commune principale	BOULOGNE BILLANCOURT - 92012
Caractéristiques du SIS	Une station-service a été exploitée sur ce site entre 1956 et 2009. Plusieurs diagnostics de la qualité des sols ont été réalisés en avril 2003, avril 2007 et octobre 2010. Ce dernier a mis en évidence une pollution des sols en hydrocarbures et benzène, toluène, éthylbenzène, xylènes (BTEX). Les risques sanitaires ont été évalués pour le scénario de réaménagement le plus pénalisant, à savoir un usage logement. Il a été montré une compatibilité de l'état des milieux avec ce type d'usage.
Etat technique	Site évalué (IEM et/ou plan de gestion), état des sols compatible avec l'usage actuel ou projeté
Observations	

## Références aux inventaires

### Sélection du SIS

Statut	Consultable
Critère de sélection	
Commentaires sur la sélection	Site avec pollution avérée des sols

### Caractéristiques géométriques générales

Coordonnées du centroïde	645229.0 , 6859378.0 (Lambert 93)
Superficie totale	1551 m <sup>2</sup>
Perimètre total	206 m

### Liste parcellaire cadastral

Date de vérification du parcellaire

Commune	Section	Parcelle	Date génération
BOULOGNE BILLANCOURT	BQ	92	29/06/2017

## Documents

# Cartographie



□ Périmètre du SIS  
Cartes IGN - IGN

Identifiant : 92SIS05449

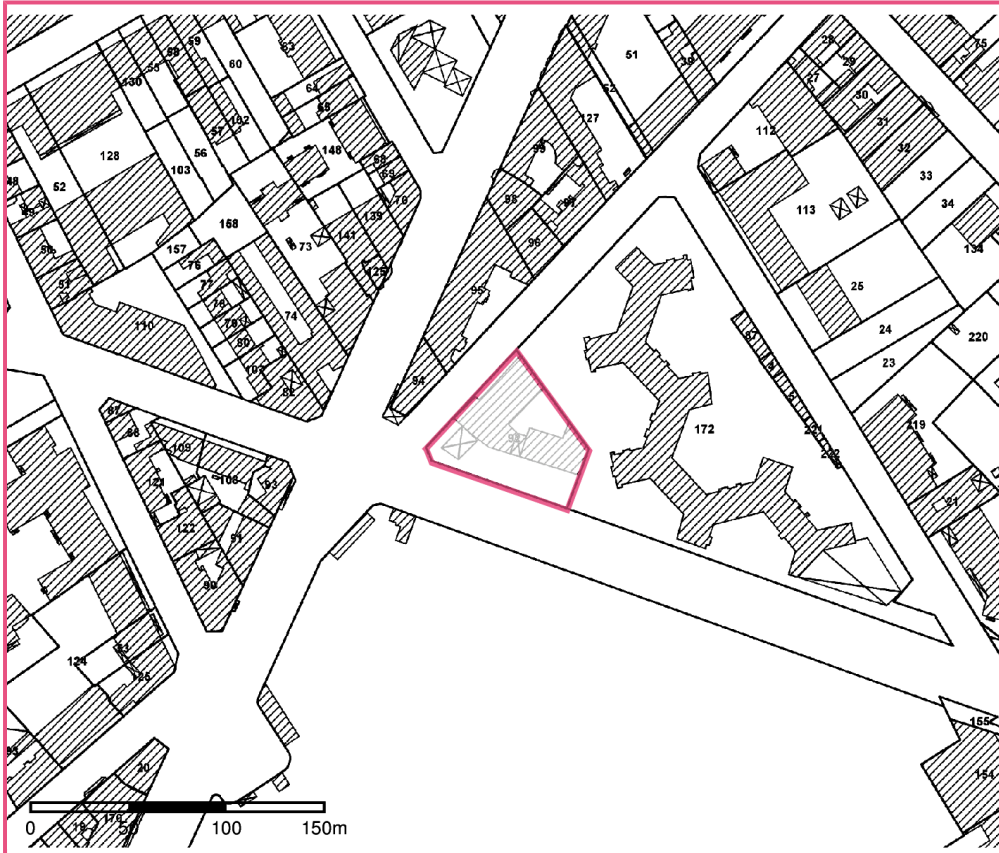

□ Périmètre du SIS  
Parcelles cadastrales - IGN

Identifiant : 92SIS05449

## Identification

Identifiant	92SIS05087
Nom usuel	MAYSSONNIER
Adresse	11 rue Michelet
Lieu-dit	
Département	HAUTS-DE-SEINE - 92
Commune principale	BOULOGNE BILLANCOURT - 92012
Caractéristiques du SIS	Le site a accueilli un atelier de traitement de surface à partir des années 1960. La société Mayssonnier a arrêté ses activités le 31 janvier 2004, les différents bains de traitement ont été enlevés en octobre 2004. En 2005, l'exploitant a fait réaliser un diagnostic du site qui a mis en évidence une contamination de l'ensemble du site en métaux lourds, cyanures et solvants chlorés. Les travaux de dépollution (excavation des terres) ont été réalisés entre le 16 juillet et le 3 octobre 2007. Après travaux, une analyse des risques résiduels a été réalisée. Transmise le 29 janvier 2008, cette étude conclut que les risques liés à la pollution résiduelle sont acceptables pour un usage de logements avec jardins et deux niveaux de sous-sol. Un immeuble a depuis été construit.
Etat technique	Site traité avec restrictions d'usages, travaux réalisés, restrictions d'usage ou servitudes imposées ou en cours
Observations	Suivi des eaux souterraines entre 2009 et 2013, arrêt autorisé en août 2014

## Références aux inventaires

Organisme	Base	Identifiant	Lien
Administration - DREAL - DRIEE - DEAL	Base BASOL	92.0071	<a href="http://basol.developpement-durable.gouv.fr/fiche.php?page=1&amp;index_sp=92.0071">http://basol.developpement-durable.gouv.fr/fiche.php?page=1&amp;index_sp=92.0071</a>
Etablissement public - BRGM	Base BASIAS	IDF9202489	<a href="http://basias.brgm.fr/fiche_synthetique.asp?IDT=IDF9202489">http://basias.brgm.fr/fiche_synthetique.asp?IDT=IDF9202489</a>

## Sélection du SIS

Statut Consultable

Critère de sélection

Commentaires sur la sélection Site BASOL, remis en état pour un usage logement

## Caractéristiques géométriques générales

Coordonnées du centroïde	643447.0 , 6859610.0 (Lambert 93)
Superficie totale	483 m <sup>2</sup>
Perimètre total	109 m

## Liste parcellaire cadastral

---

Date de vérification du  
parcellaire

Commune	Section	Parcelle	Date génération
BOULOGNE BILLANCOURT	AK	86	23/05/2017

## Documents

---

# Cartographie



□ Périmètre du SIS  
Cartes IGN - IGN

Identifiant : 92SIS05087

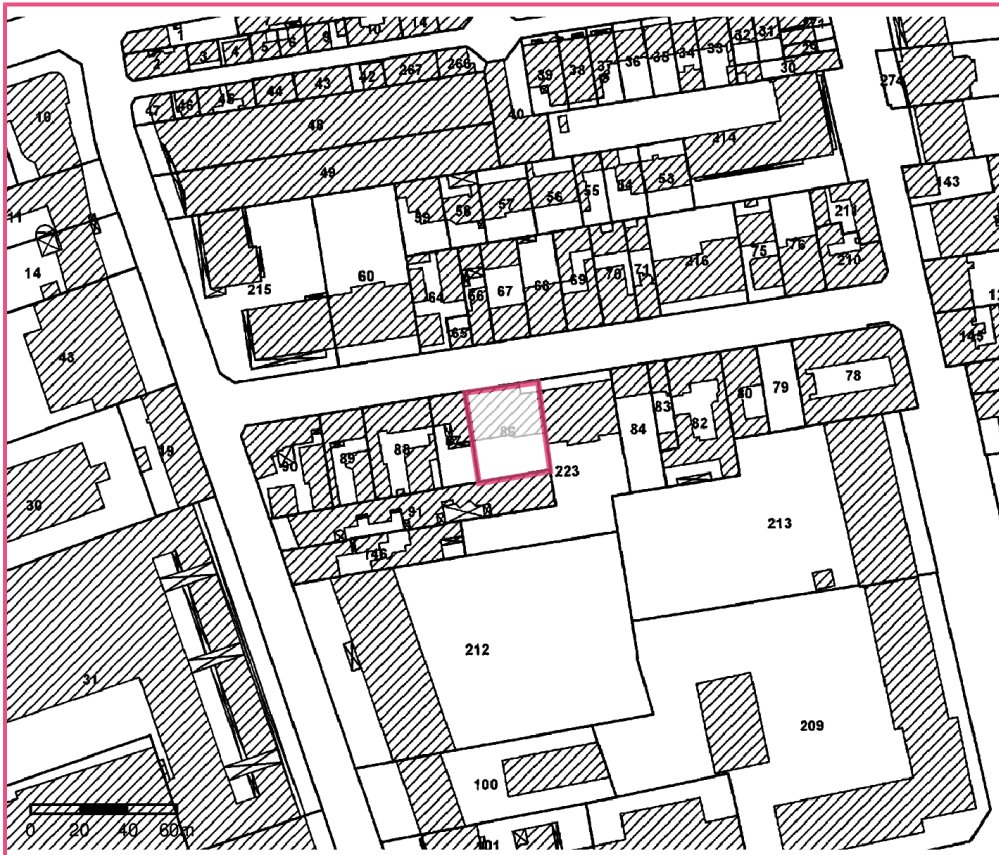

□ Périmètre du SIS  
Parcelles cadastrales - IGN

Identifiant : 92SIS05087

## Identification

Identifiant	92SIS05386
Nom usuel	RENAULT ILE SEGUIN
Adresse	Ile Seguin
Lieu-dit	Ile Seguin
Département	HAUTS-DE-SEINE - 92
Commune principale	BOULOGNE BILLANCOURT - 92012
Caractéristiques du SIS	L'Ile Seguin a accueilli une partie de l'usine Renault (construction automobile) dont l'activité a cessé en 1992. Des reconnaissances environnementales effectuées en 1993 ont mis en évidence une pollution des sols et des eaux souterraines en hydrocarbures totaux, métaux lourds, phénols, composés organiques volatils (COV). Les opérations de réhabilitation ont commencé par des traitements de sols (phase A de juin 1998 à février 2000) puis le démantèlement des structures et le traitement des sols de certaines parties (phase B à partir de fin 2003). Le site est maintenant réhabilité. Un procès verbal de récolement a été dressé le 3 juillet 2009 constatant la réalisation des objectifs de l'arrêté préfectoral du 18 octobre 2006. Depuis, le site a fait l'objet de plusieurs changements d'usages. Les nouveaux usages sont les suivants : hôtel, pavillon d'exposition, cité de la musique, centre culturel.
Etat technique	Site traité avec restrictions d'usages, travaux réalisés, restrictions d'usage ou servitudes imposées ou en cours

Observations

## Références aux inventaires

Organisme	Base	Identifiant	Lien
Administration - DREAL - DRIEE - DEAL	Base BASOL	92.0001	<a href="http://basol.developpement-durable.gouv.fr/fiche.php?page=1&amp;index_sp=92.0001">http://basol.developpement-durable.gouv.fr/fiche.php?page=1&amp;index_sp=92.0001</a>
Etablissement public - BRGM	Base BASIAS	IDF9202068	<a href="http://basias.brgm.fr/fiche_synthetique.asp?IDT=IDF9202068">http://basias.brgm.fr/fiche_synthetique.asp?IDT=IDF9202068</a>

## Sélection du SIS

Statut Consultable

Critère de sélection

Commentaires sur la sélection Site BASOL

## Caractéristiques géométriques générales

Coordonnées du centroïde	643713.0 , 6858481.0 (Lambert 93)
Superficie totale	115044 m <sup>2</sup>
Perimètre total	2965 m

## Liste parcellaire cadastrale

---

Date de vérification du  
parcellaire

Commune	Section	Parcelle	Date génération
BOULOGNE BILLANCOURT	BC	10	21/06/2017
BOULOGNE BILLANCOURT	BC	11	21/06/2017
BOULOGNE BILLANCOURT	BC	12	21/06/2017
BOULOGNE BILLANCOURT	BC	13	21/06/2017
BOULOGNE BILLANCOURT	BC	14	21/06/2017
BOULOGNE BILLANCOURT	BC	15	21/06/2017

## Documents

---



# Cartographie



□ Périmètre du SIS  
Cartes IGN - IGN

Identifiant : 92SIS05386

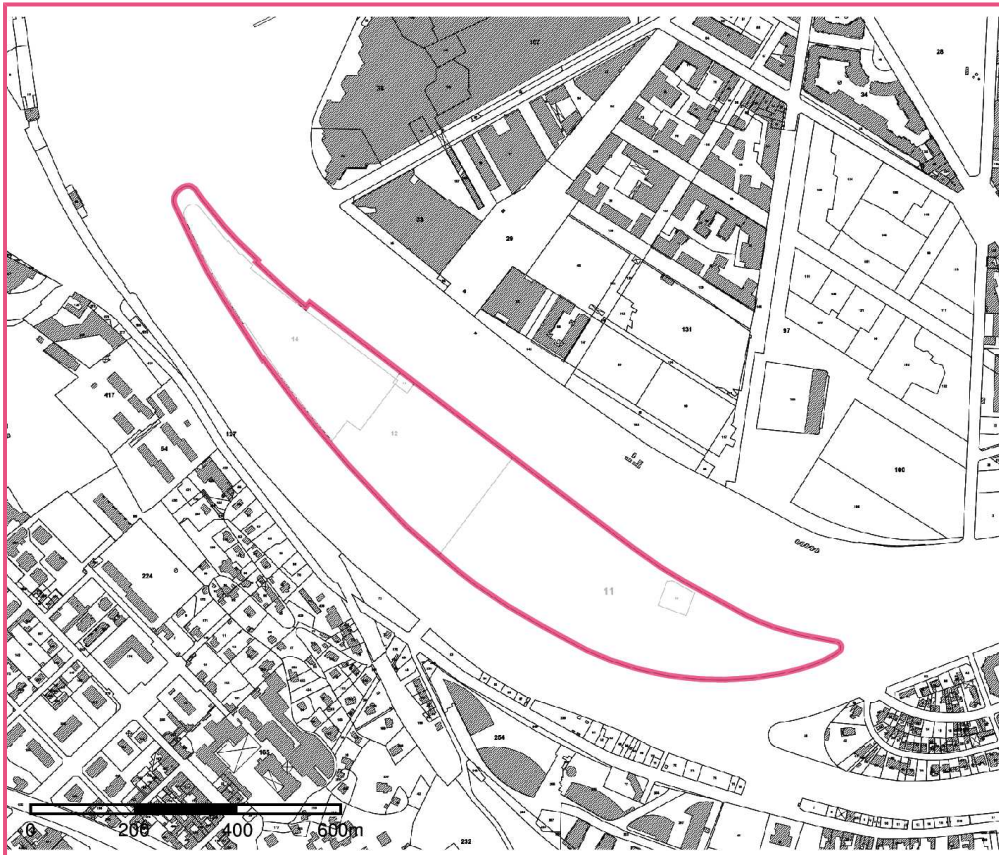

□ Périmètre du SIS  
Parcelles cadastrales - IGN

Identifiant : 92SIS05386

## Identification

---

Identifiant	92SIS05390
Nom usuel	RENAULT ILOT Y
Adresse	15 rue Nationale
Lieu-dit	
Département	HAUTS-DE-SEINE - 92
Commune principale	BOULOGNE BILLANCOURT - 92012
Caractéristiques du SIS	Le site a accueilli une partie de l'ancienne usine Renault ( construction automobile) dont l'activité a cessé en 1992. Un diagnostic environnemental au droit de l'îlot a été réalisé en novembre 2007. Les résultats d'analyse ont mis en évidence la présence de polluants dans le sol : composés organo-halogénés volatils (COHV), composés aromatiques volatils (CAV), polychlorobiphényles (PCB), métaux lourds. L'arrêté préfectoral du 24/10/2011 a imposé des prescriptions de remise en état du site, dont la réalisation ne nécessitait pas de travaux de dépollution. Conformément aux usages définis, des immeubles de bureaux et d'habitation sont en cours de construction sur le site.
Etat technique	Site traité avec restrictions d'usages, travaux réalisés, restrictions d'usage ou servitudes imposées ou en cours
Observations	Le site a été remis en état dans les mêmes conditions que celles fixées par l'arrêté préfectoral du 18/10/2006 concernant le site voisin du Trapèze Est.

## Références aux inventaires

---

### Sélection du SIS

---

Statut	Consultable
Critère de sélection	
Commentaires sur la sélection	Site avec pollution résiduelle des sols

### Caractéristiques géométriques générales

---

Coordonnées du centroïde	644407.0 , 6858609.0 (Lambert 93)
Superficie totale	15938 m <sup>2</sup>
Perimètre total	659 m

## Liste parcellaire cadastrale

---

Date de vérification du  
parcellaire

Commune	Section	Parcelle	Date génération
BOULOGNE BILLANCOURT	BH	7	22/06/2017
BOULOGNE BILLANCOURT	BH	13	22/06/2017
BOULOGNE BILLANCOURT	BH	198	22/06/2017
BOULOGNE BILLANCOURT	BH	199	22/06/2017
BOULOGNE BILLANCOURT	BH	200	22/06/2017
BOULOGNE BILLANCOURT	BH	201	22/06/2017

## Documents

---

# Cartographie



□ Périmètre du SIS  
Cartes IGN - IGN

Identifiant : 92SIS05390

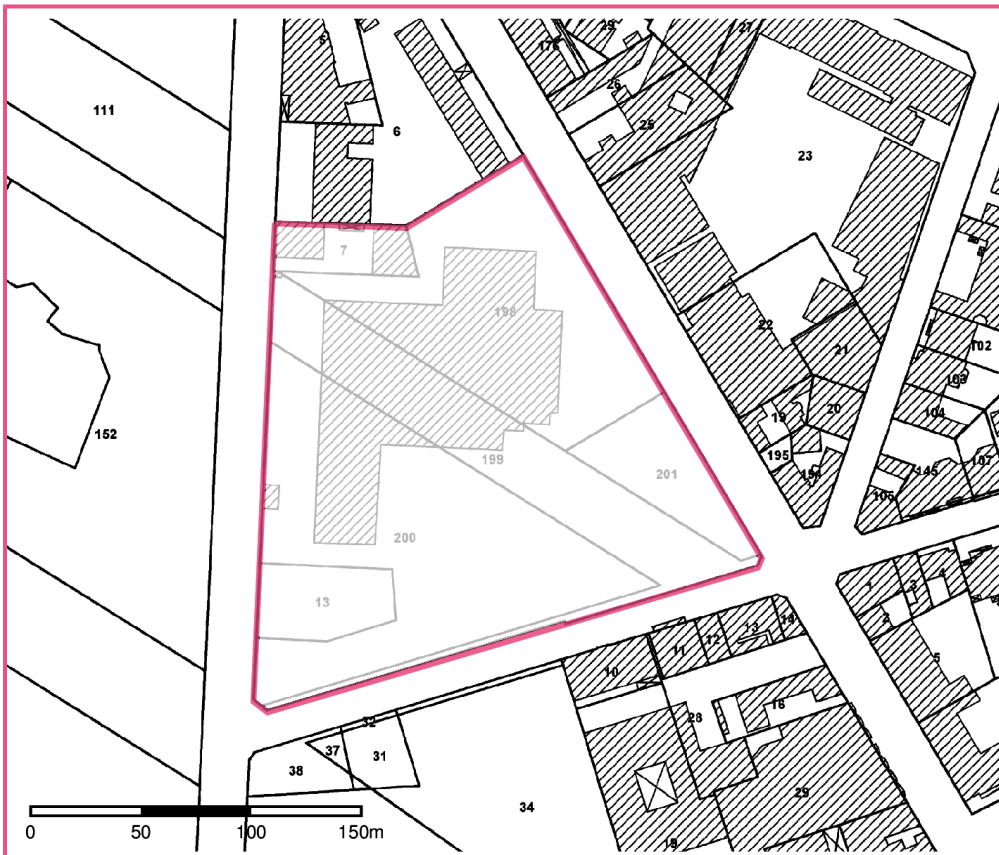

□ Périmètre du SIS  
Parcelles cadastrales - IGN

Identifiant : 92SIS05390