Accompagnement
Plan de mobilité, Plan de mobilité inter-entreprises

Chambre de commerce et de l’industrie 92

Une nouvelle réglementation

L'article 51 de la loi n° 2015-992 du 17 aout 2015 relative à sur la transition énergétique pour une croissance verte a rendu obligatoire la mise en place des **plans de mobilité**

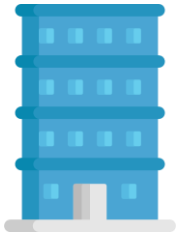

Toutes entreprises

Plus de 100 salariés sur site

Depuis le 1er janvier 2018

Pour déclarer votre plan de mobilité, IDF Mobilités a mis en place cette plateforme :
http://www.plansdemobilite-iledefrance.fr/

CCI HAUTS-DE-SEINE
PARIS ILE-DE-FRANCE

L’accompagnement de la CCI

Dans le cadre de

PRO’ MOBILITÉ
Améliorer les déplacements, optimiser l’activité

Plan de Mobilité, Plan de Mobilité inter-entreprises

CCI HAUTS-DE-SEINE
PARIS ILE-DE-FRANCE

Céline GALOT
Conseillère Projets de Territoire
Agathe DEGONVILLE
Chargée de mission Mobilité

À destination des entreprises, collectivités et associations d’entreprises

- Réalisation de la phase étude
  (diagnostic, enquêtes mobilité, programme d’actions)
- Animation des PDIE

Rôle du conseiller Promobilité

Il identifie les secteurs à fort potentiel

Il aide à structurer les démarches

Il accompagne la mise en œuvre du plan de mobilité

Il évalue

Il anime le territoire

Phase étude - Processus

Constitution du
comité de pilotage
en entreprise

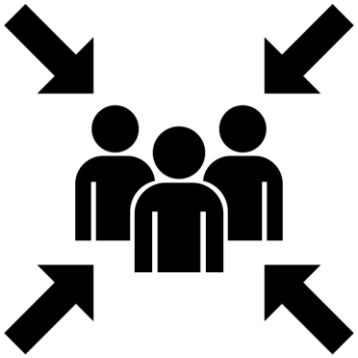

Direction, Ressources humaines, Communications, QHS, Syndicats…

Réalisation du **Diagnostic Territorial**

Constitution du comité de pilotage en entreprise

Géolocalisation des salariés
Projets mobilité internes et externes à l'entreprise
Analyse du réseau viaire, des réseaux de transports collectifs, le stationnement, les modes actifs

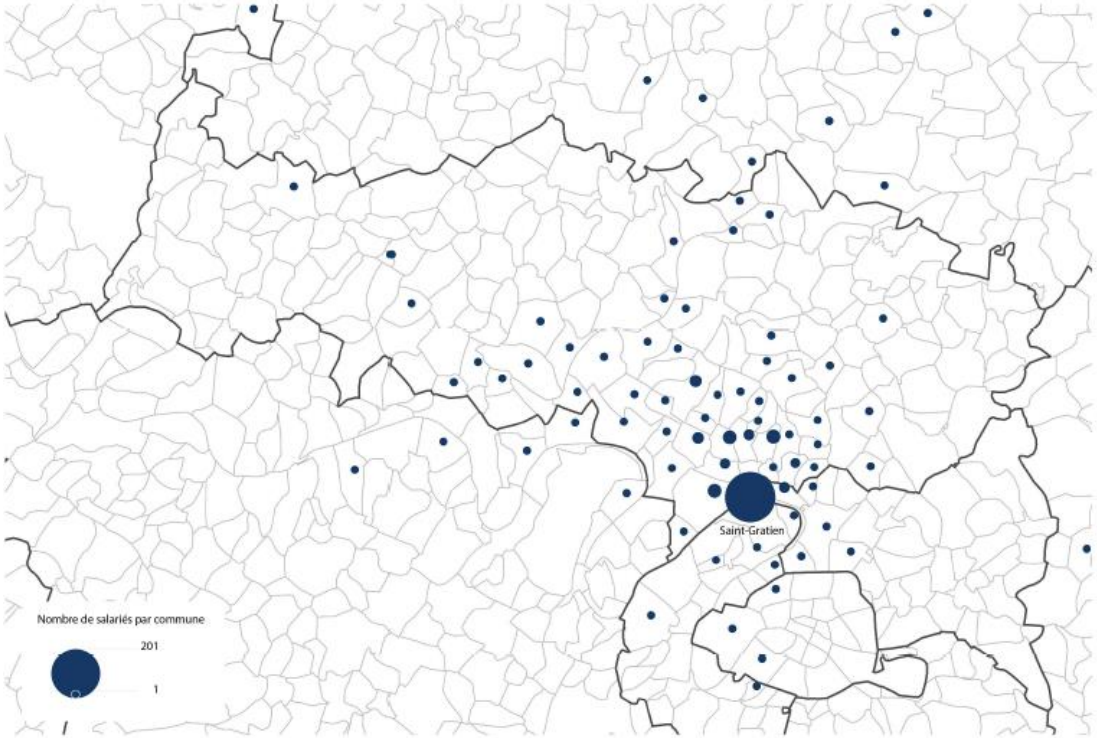

Réalisation du **Diagnostic Territorial**

Constitution du comité de pilotage en entreprise

Analyse du réseau viaire

TRAFIC ROUTIER UN MARDI À 9H00

TRAFIC ROUTIER UN JEUDI À 17H00

TRAFIC MOYEN JOURNALIER ANNUEL EN 2016

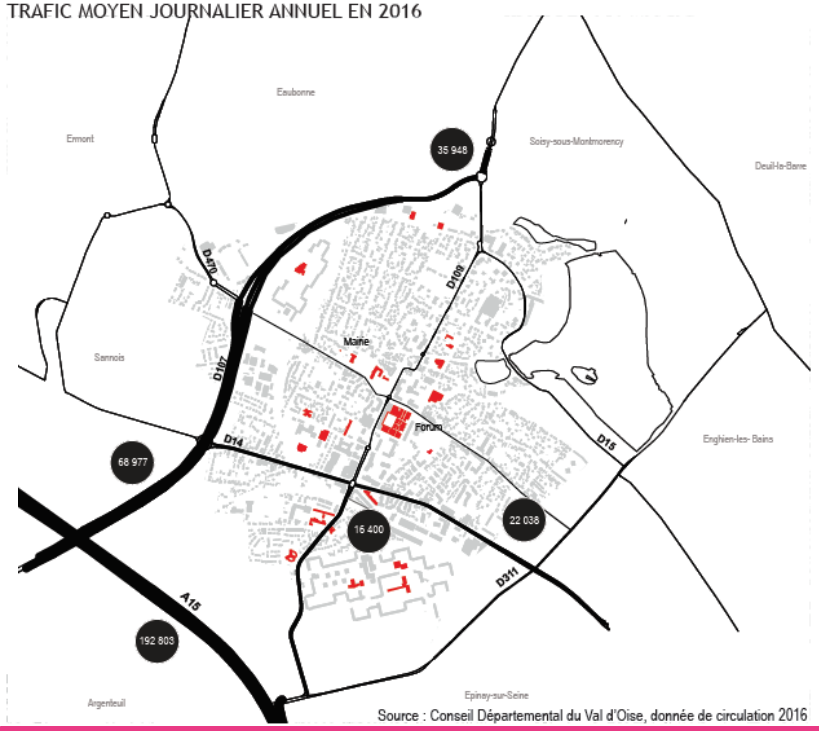

Source : Conseil Départemental du Val d'Oise, donnée de circulation 2016

Réalisation du **Diagnostic Territorial**

Constitution du comité de pilotage en entreprise

Analyse du réseau de transports collectifs

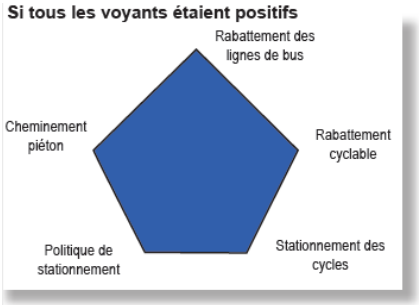

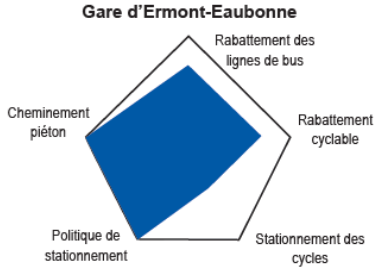

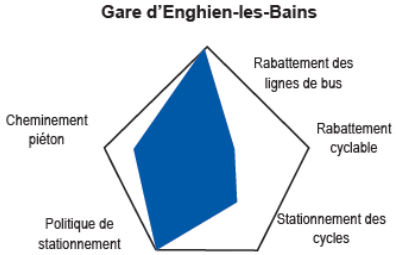

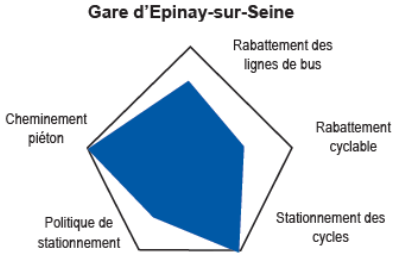

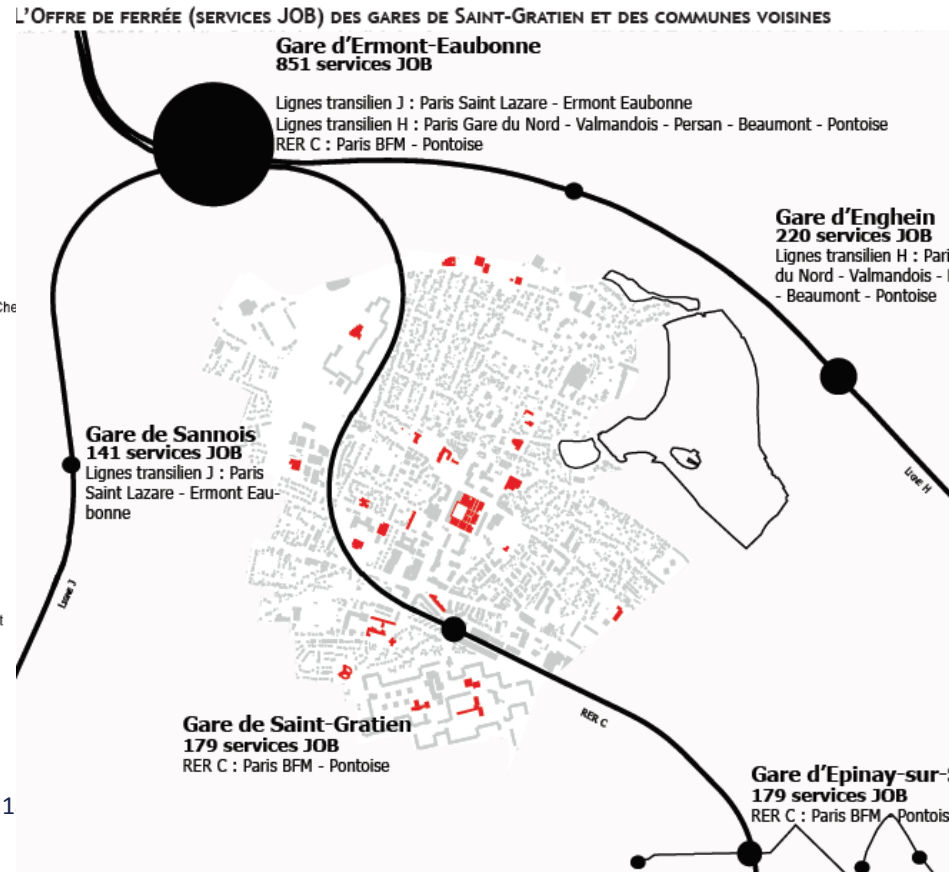

Réalisation du **Diagnostic Territorial**

Constitution du comité de pilotage en entreprise

Analyse du réseau de transports collectifs

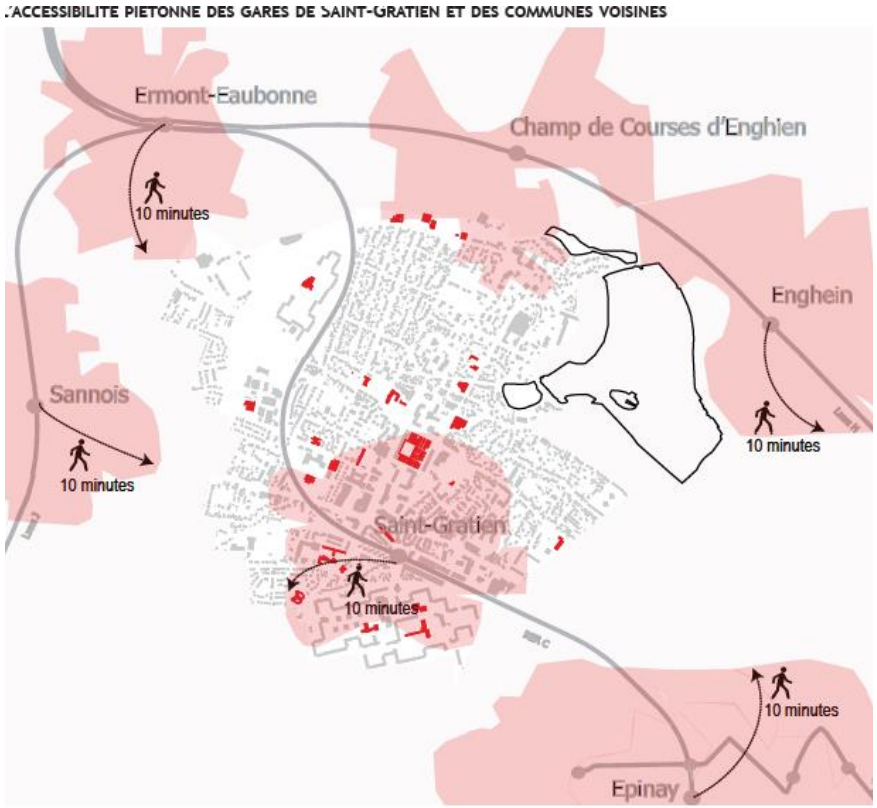

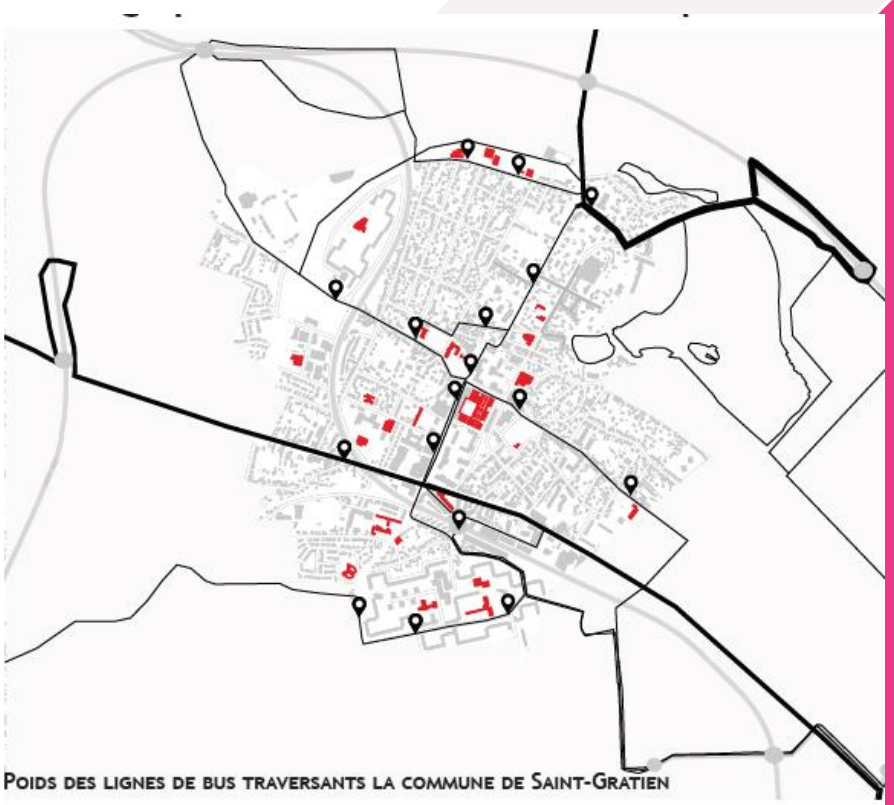

L'Enquête Mobilité

Constitution du comité de pilotage en entreprise

Réalisation du Diagnostic Territorial

L'Enquête Mobilité

Constitution du comité de pilotage en entreprise

Réalisation du Diagnostic Territorial

Connaissances des comportements de mobilité des salariés

Les déplacements professionnels et le temps du midi

COMMENT SE DÉPLACENT LES SALARIÉS DE SAINT GRATIEN POUR VENIR TRAVAILLER ?

1. 57% soit 151 salariés
2. 19% soit 49 salariés
3. 9% soit 25 salariés
4. 9% soit 24 salariés
5. 3% soit 9 salariés
6. 2% soit 5 salariés
7. 1% soit 3 salariés

L'Enquête Mobilité

Constitution du comité de pilotage en entreprise

La mobilité pour demain

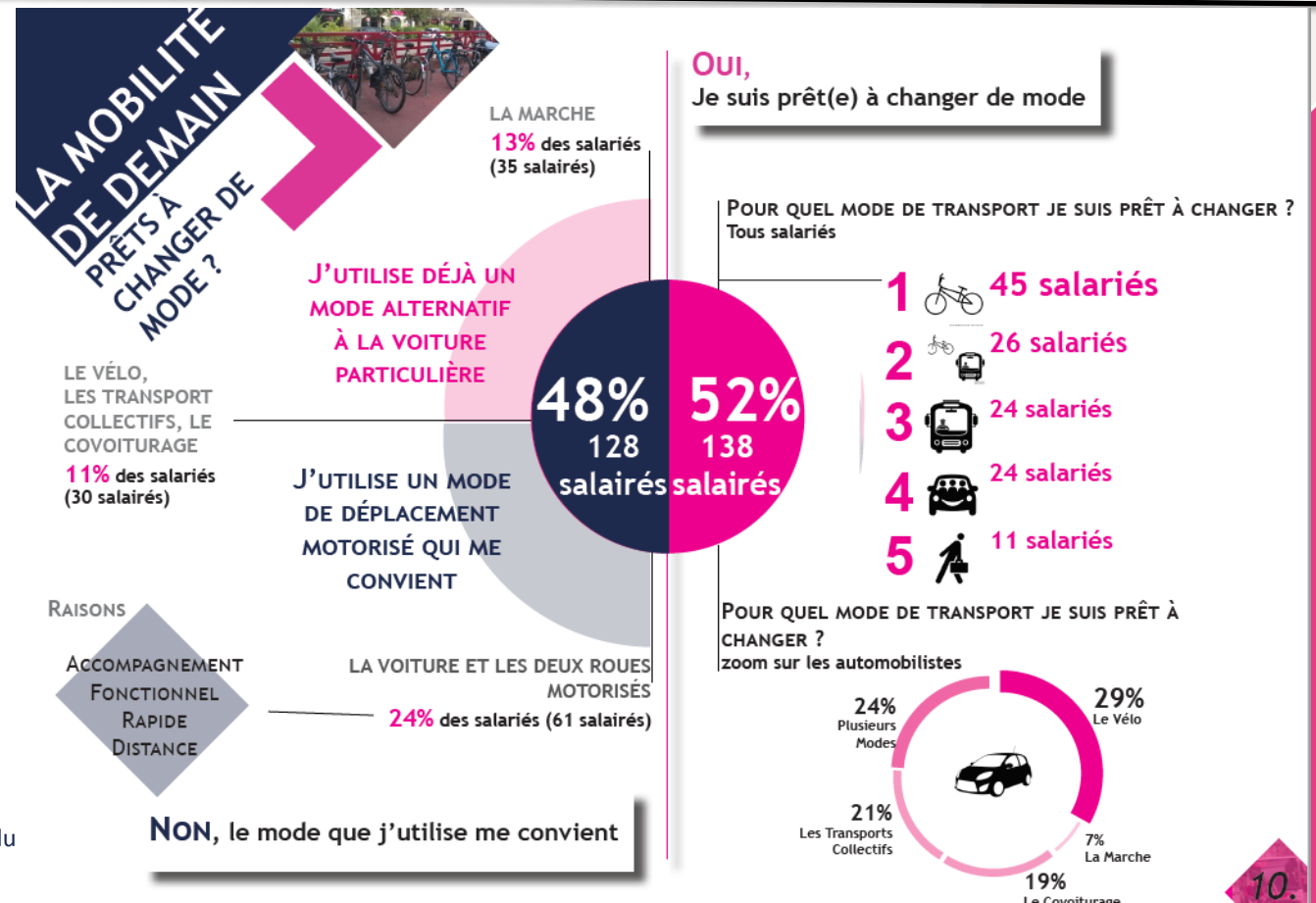

L'Enquête Mobilité

Constitution du comité de pilotage en entreprise

Réalisation du Diagnostic Territorial

La communication pour les salariés

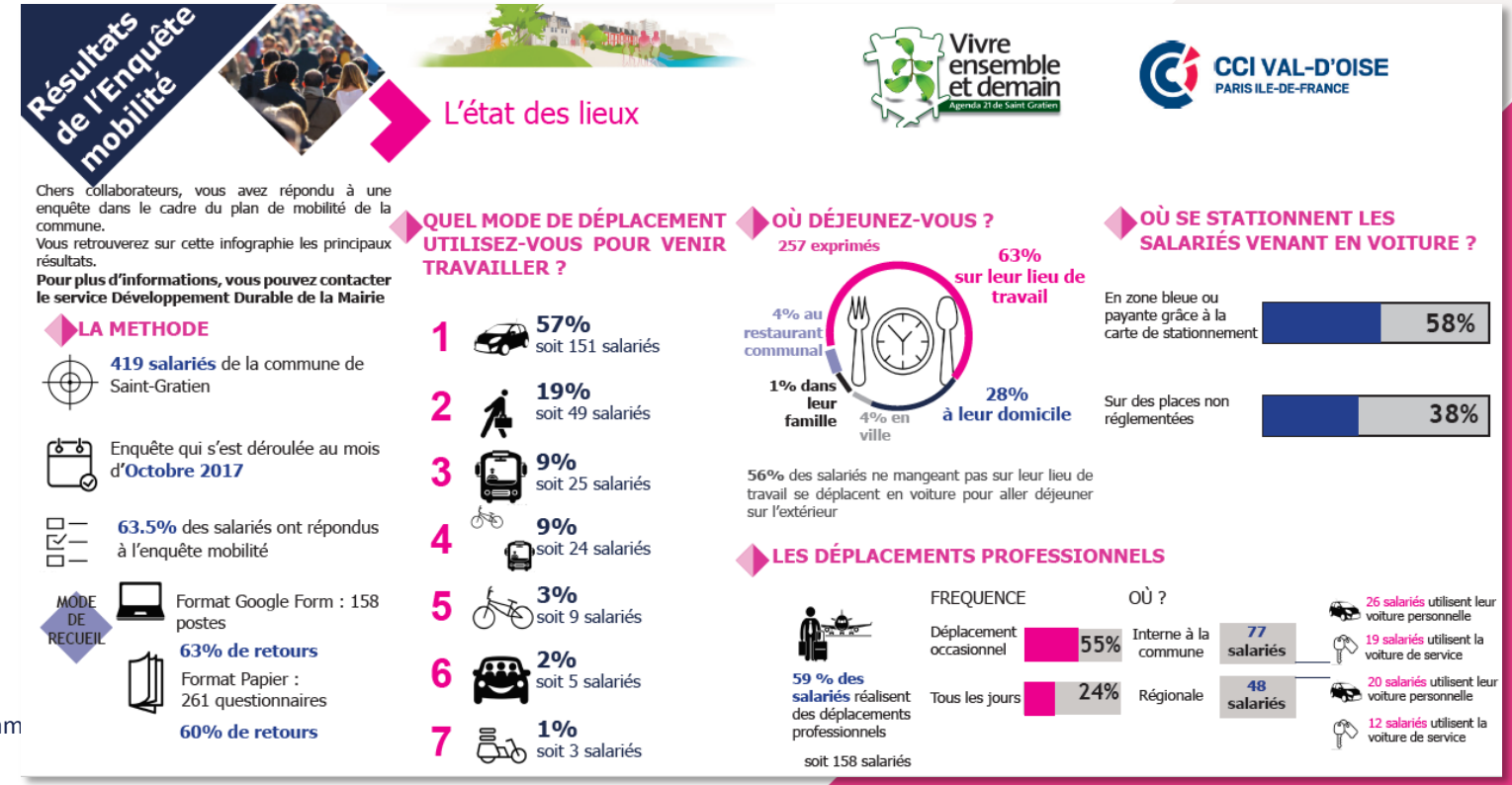

Résultats de l'Enquête mobilité

Chers collaborateurs, vous avez répondu à une enquête dans le cadre du plan de mobilité de la commune.
Vous retrouverez sur cette infographie les principaux résultats.
Pour plus d'informations, vous pouvez contacter le service Développement Durable de la Mairie

LA METHODE

419 salariés de la commune de Saint-Gratien

Enquête qui s'est déroulée au mois d'**Octobre 2017**

63.5% des salariés ont répondus à l'enquête mobilité

MODE DE RECUEIL

Format Google Form : 158 postes
63% de retours

Format Papier : 261 questionnaires
60% de retours

L'état des lieux

QUEL MODE DE DÉPLACEMENT UTILISEZ-VOUS POUR VENIR TRAVAILLER ?

1. **57%** soit 151 salariés
2. **19%** soit 49 salariés
3. **9%** soit 25 salariés
4. **9%** soit 24 salariés
5. **3%** soit 9 salariés
6. **2%** soit 5 salariés
7. **1%** soit 3 salariés

OÙ DÉJEUNEZ-VOUS ?

257 exprimés

63% sur leur lieu de travail
28% à leur domicile
4% au restaurant communal
1% dans leur famille
4% en ville

56% des salariés ne mangeant pas sur leur lieu de travail se déplacent en voiture pour aller déjeuner sur l'extérieur

OÙ SE STATIONNENT LES SALARIÉS VENANT EN VOITURE ?

En zone bleue ou payante grâce à la carte de stationnement	58%
Sur des places non réglementées	38%

LES DÉPLACEMENTS PROFESSIONNELS

59 % des salariés réalisent des déplacements professionnels

soit 158 salariés

FREQUENCE		OÙ ?	
Déplacement occasionnel	55%	Interne à la commune	**77 salariés**
Tous les jours	24%	Régionale	**48 salariés**

26 salariés utilisent leur voiture personnelle
19 salariés utilisent la voiture de service
20 salariés utilisent leur voiture personnelle
12 salariés utilisent la voiture de service

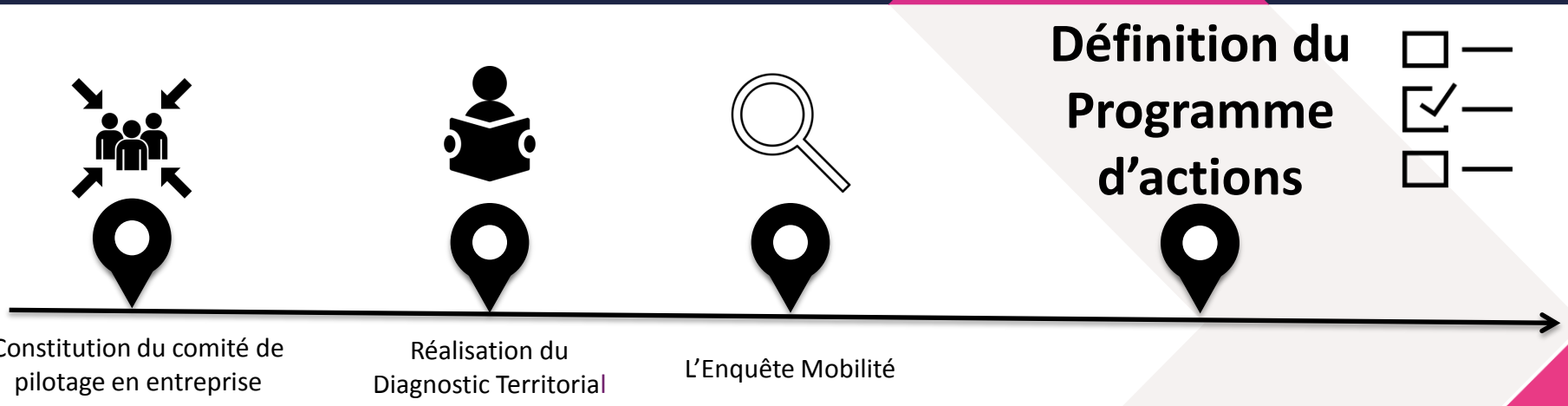
Définition du Programme d'actions
Constitution du comité de pilotage en entreprise
Réalisation du Diagnostic Territorial
L'Enquête Mobilité

Constitution du comité de pilotage en entreprise

Réalisation du Diagnostic Territorial

L'Enquête Mobilité

Définition du Programme d'actions

Workshop avec les salariés

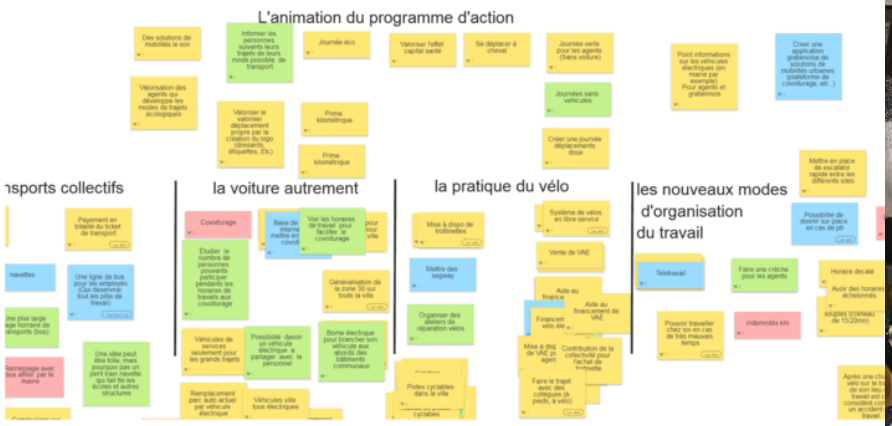

Définition du Programme d'actions

Constitution du comité de pilotage en entreprise

Réalisation du Diagnostic Territorial

L'Enquête Mobilité

Élaboration du programme d'action Méthodologie

TEMPORALITÉ	MODE D'INTERVENTION	PRIORITÉ	POSITIONNEMENT DE LA VILLE	
cours terme 2018-19	volontariste de la part de chaque acteur	1 actions indispensables à mettre en place	actions en cours actions déjà engagées par la ville	actions à faire valider actions à faire valider en conseil municipal
moyen terme 2020-22	incitatif information aides	2 action importantes à engager dans un second temps	actions à lancer actions que la ville s'engage à lancer	actions en reflexion actions nécéssitant une réflexion pour sa mise en oeuvre
llong terme >2022	prescriptif interdiction obligation de faire	3 action d'importance mondre mais participant à la stratégie globale	faisabilité à étudier actions dont la faisabilité doit être étudier avant lancement	actions refusées actions que la ville ne souhaite pas mettre en place

Définition du Programme d'actions

Constitution du comité de pilotage en entreprise

Réalisation du Diagnostic Territorial

L'Enquête Mobilité

Élaboration du programme d'action calendrier

COURT TERME 2018-2019

PRIORITÉS

01. METTRE EN PLACE L'INDEMNITÉ KILOMETRIQUE (IKV)

01. ANIMER DES ATELIER AVEC L'ASSOCIATION VÉLO SOLIDAIRE

01. IDENTIFICATION D'ITINÉRAIRES SÉCURISÉS

01. DÉVELOPPER LA VISIOCONFÉRENCE

01. COMMUNIQUER SUR L'OFFRE EN TRANSPORTS COLLECTIFS

MOYEN TERME 2019-2021

PRIORITÉS

01. GARANTIR LE RETOUR

02. FAVORISER L'USAGE DES TRANSPORTS EN COMMUN POUR LES DÉPLACEMENTS PROFESSIONNELS

03. PARTICIPATION DE LA COMMUNE À L'ACHAT D'UN VÉLO POUR LES AGENTS

LONG TERME 2021-...

PRIORITÉS

01. DÉVELOPPER LE TÉLÉTRAVAIL

02. OUVRIR UN DIALOGUE AVEC L'EXPLOITANT POUR AMÉLIORER LA DESSERTE EN BUS

02. MENER UNE RÉFLEXION SUR L'INSTALLATION DE BORNES ÉLECTRIQUE

02. MISE EN PLACE D'UN SYSTÈME DE COVOITURAGE

02. SÉCURISER LE STATIONNEMENT CYCLABLE

02. ZONE 30 ÉLARGIE À L'ECHELLE DE LA COMMUNE

FIL DE L'EAU.

REMPLACER LE POOL DE VÉHICULES DE SERVICE EN VÉHICULE ÉLECTRIQUE

DISPOSER DE VÉLOS À ASSISTANCE ÉLECTRIQUE POUR LES DÉPLACEMENTS INTERNES À LA COMMUNE

La mission d'animation de la CCI

Quoi ? Animation qui porte sur le plan d'actions de l'entreprise et/ou du PDIE

Avantages :

- Mise en relation avec des partenaires publics (RATP, STIF, Région IDF, commune, etc.)
- Expertise en mobilité : appui, conseil
- Recherche de subvention et portage des dossiers de subventions
- Mise en relation avec d'autres entreprises pour le PDIE
- Accompagnement à la création d'association
- Veille sur les dispositifs mobilité

*Subventionnée à hauteur de 50% par la Région**

Sous conditions d'acceptation du dossier de subvention

Exemple d'accompagnement

PDIE de la zone aéroportuaire de Roissy

Association constituée de 9 entreprises

43 000 salariés

Les actions menées :

- Gestion de l'association
- Mobilisation des entreprises et recherche de partenariat
- Affirmation du PDIE auprès des instances publiques
- Porter les dossiers de subvention auprès de la Région IDF
- Animation lors de la semaine de la mobilité
- Étude de géolocalisation des salariés
- Site internet de covoiturage

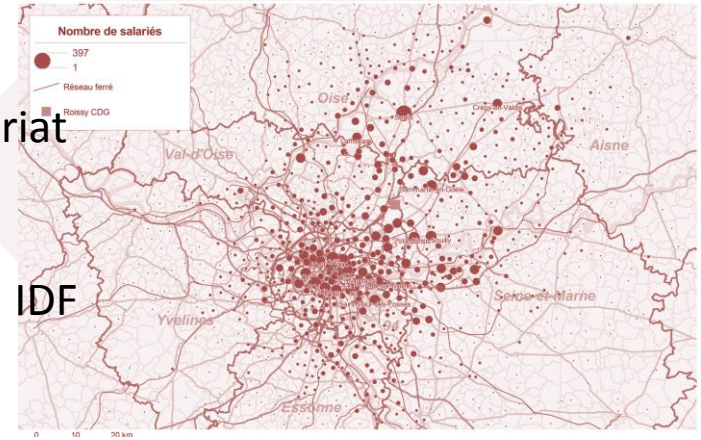

Exemple d'accompagnement

Club KLEBER

PDIE de la commune de Colombes

Association constituée de 13 entreprises

4 000 salariés

Club d'entreprises Kléber

Les actions menées :

- Révision du plan d'actions
- Mobilisation des entreprises et recherche de partenariat avec d'autres entreprises
- Affirmation du PDIE auprès des instances publiques
- Porter les dossier de subvention auprès de la Région IDF
- Animation lors de la semaine de la mobilité

CCI HAUTS-DE-SEINE PARIS ILE-DE-FRANCE

Pour plus d’informations :

Céline Galot : 01 46 14 26 19

cgalot@cci-paris-idf.fr

Agathe Degonville : 01 30 75 35 41

adegonville@cci-paris-idf.fr