

Unité départementale des Hauts-de-Seine (UD 92)

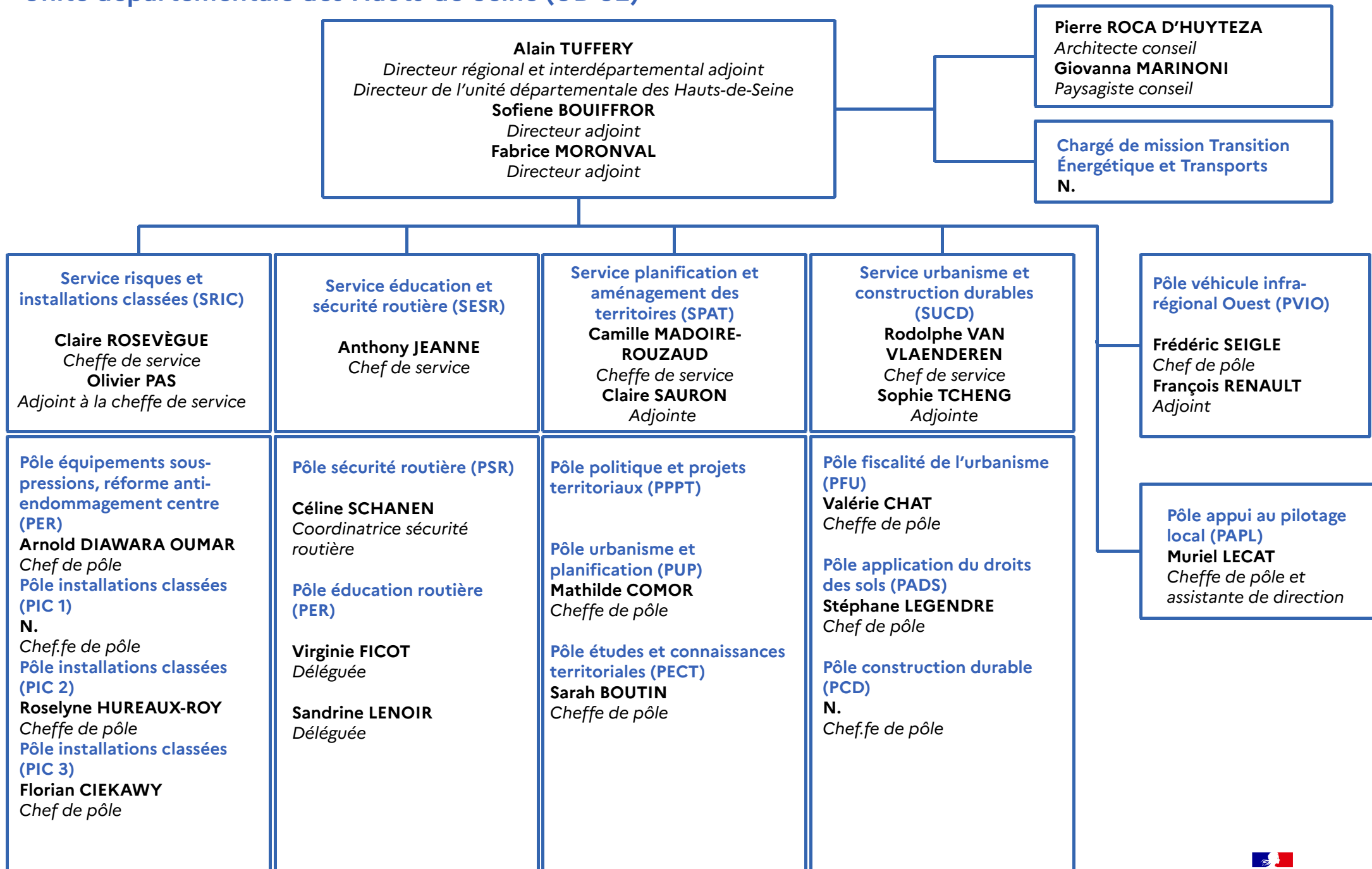

1er janvier 2023

Contact : ud92.driat-if@developpement-durable.gouv.fr

Contact : d.ud94.driea-if@developpement-durable.gouv.fr

Direction régionale et interdépartementale
de l'Environnement, de l'Aménagement et des Transports
d'Île-de-France

Unité départementale des Hauts-de-Seine (UD 92)

Service risques et installations classées (SRIC)

Claire ROSEVÈGUE

Cheffe de service

Olivier PAS

Adjoint à la cheffe de service

Delphine SEIGNEURBIEUX

Chargée de mission environnement et assistante du service

Nathalie SELLÈS

Assistante du service

N.

Assistant.e du service

Pôle équipements sous-pressions, réforme anti-endommagement centre (PERAC)

Arnold DIAWARA OUMAR

Chef de pôle

Clara-Liên TRUONG

Inspectrice de l'environnement

Pôle installations classées (PIC 1)

N.

Chef.fe de pôle

Florie TERNOY

Inspectrice de l'environnement

N.

Inspecteur de l'environnement

Pôle installations classées (PIC 2)

Roselyne HUREAUX-ROY

Cheffe de pôle

Priscillia AUFFRET

Inspectrice de l'environnement

Ivan BOURIOT

Inspecteur de l'environnement

Pascal GUILLOT

Inspecteur de l'environnement

Maxime VEAUTE

Inspecteur de l'environnement

Pôle installations classées (PIC 3)

Florian CIEKAWY

Chef de pôle

Adélaïde DUVAL

Inspectrice de l'environnement

Thomas GUILBERT

Inspecteur de l'environnement

Sahara RAMANDROSOMANANA

Inspecteur de l'environnement

N.

Inspectrice de l'environnement

N.

Inspecteur de l'environnement

Contact : ...@developpement-durable.gouv.fr

**Direction régionale et interdépartementale
de l'Environnement, de l'Aménagement et des Transports
d'Île-de-France**



**PRÉFET
DE LA RÉGION
D'ÎLE-DE-FRANCE**

*Liberté
Égalité
Fraternité*

Unité départementale des Hauts-de-Seine (UD 92)

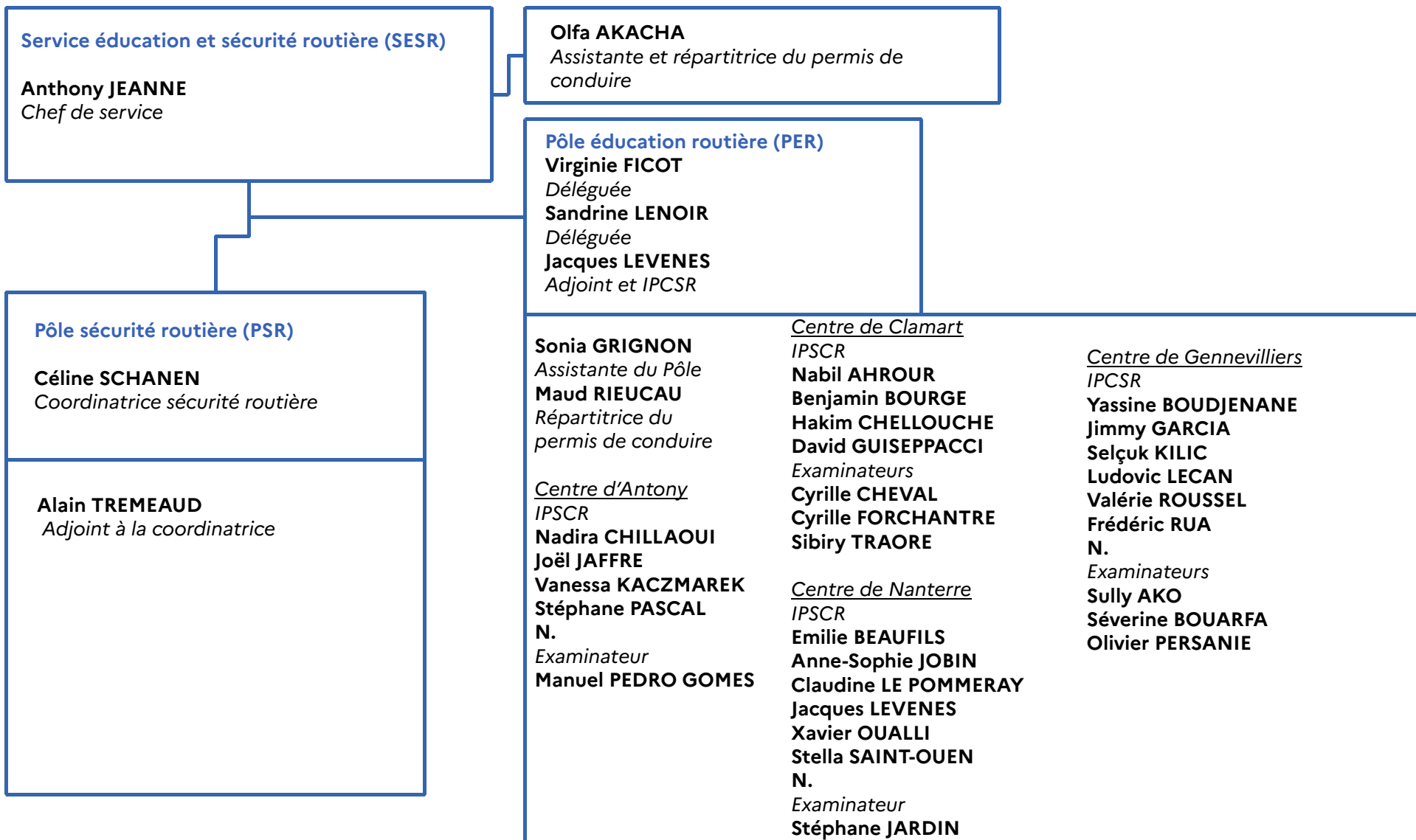

Unité départementale des Hauts-de-Seine (UD 92)

Service planification et aménagement des territoires (SPAT)

Camille MADOIRE-ROUZAUD
Cheffe de service

Claire SAURON
Adjointe à la cheffe de service

Patricia GARSTKA
Assistante

Pôle projets territoriaux (PPT)

Louise-Astrid STAMMLER
Cheffe de projet

Lauren WAITE
Cheffe de projet

N.
Chef.fe de projet

N.
Chef.fe de projet

N.
Assistant.e

Pôle urbanisme et planification (PUP)

Mathilde COMOR
Cheffe de pôle

Jean-Marc GIBRAT
Chargé de planification urbaine

Vincent KADEM
Chargé de planification urbaine

N.
Chargé.e de planification urbaine

Jean-Michel FRANCOIS
Gestionnaire servitudes d'utilité publique

Pôle études et connaissances territoriales (PECT)

Sarah BOUTIN
Cheffe de pôle

Nicolas LE MARHADOUR
Chargé de mission connaissance du territoire

Juliette LAUREAU
Chargée d'études foncières

N.
Chargée d'études politiques, économiques et commerciales

N.
Administrateur des données localisées

Khalid RAMZI
Technicien cartographe géomaticien
Sébastien FOURE,
Dessinateur cartographe géomaticien

Unité départementale des Hauts-de-Seine (UD 92)

Service urbanisme et construction durable (SUCD)

Rodolphe VAN VLAENDEREN
Chef de service

Sophie TCHENG
Adjointe au chef de service

N.
Assistant.e et instructrice
fiscalité

Pôle application du droit des sols (PADS)

Stéphane LEGENDRE
Chef de pôle

Instructeurs de l'application droit des sols

Jerome AGOSTINI
Sophie AUBOIN
Géraldine GOMA

Fleuriane CHARTON
Instructrice ADS et contrôle de légalité

Valérie CHAMPROBERT
Instructrice ADS et études juridiques

Corentin GUITTON
Instructeur chargé du contrôle de légalité des
actes d'urbanisme

Laetitia PASQUET
Rédacteur contrôle de légalité actes urbanisme
département

Asma EL KHANTACHE
Rédactrice juridique

Pôle fiscalité de l'urbanisme (PFU)

Valérie CHAT
Cheffe de pôle

Christophe LANGOT
Instructeur fiscalité de l'urbanisme

Amélie HELISSEY
Instructrice fiscalité de l'urbanisme

Sylvie POSTROS
Instructrice fiscalité de l'urbanisme

Martine SAINTE-LUCE
Instructrice fiscalité de l'urbanisme

Sylvain LELEU
Instructeur fiscalité de l'urbanisme

Ordiana YEBE AKO
Instructeur.trice fiscalité de l'urbanisme

N.
Assistante à l'instruction de la fiscalité de
l'urbanisme

Pôle construction durable (PCD)

N.
Cheffe de pôle

Chargés de l'accessibilité et contrôle du
respect des règles de construction

Malika ABAOUI
Carole BIZZARO
Gauthier LAPRADE
Marylène ORNELLA
Estelle YAMADJAKO

N.
Chargée d'études construction durable

Hélène DUPEYRAT
Chargée de l'accessibilité et de la gestion
de la SCDA

Thierry MILLET
Instructeur.trice accessibilité

Pôle véhicule infra-régional Ouest (PVIO)

Frédéric SEIGLE

Chef de pôle

François RENAULT

Adjoint au chef de pôle

Angélique GILLANT

Assistante

Hossein GUIZANI

Assistant

Mathieu ASSI

Technicien

Étienne MERLIN

Technicien

N,

Technicien

Unité départementale des Hauts-de-Seine (UD 92)

Pôle appui au pilotage local (PAPL)

Muriel LECAT

Cheffe de pôle

Colette HESOL

Assistante et correspondante logistique

Maud ROZENBLAT

Gestionnaire RH et pilotage de proximité

Courra KAMARA

Gestionnaire RH de proximité

Nicole BOGOTA

Correspondante logistique et gestion comptable

Marlène SAMAIN

Chargée du courrier

Adresses fonctionnelles utiles :

- gestion carrière, mobilité, Casper :

brh.papl.ud92.driat-if@developpement-durable.gouv.fr

- formation :

formation.papl.ud92.driat-if@developpement-durable.gouv.fr

- logistique, comptabilité :

papl.ud92.driat-if@developpement-durable.gouv.fr

Contact : ...@developpement-durable.gouv.fr

Direction régionale et interdépartementale
de l'Environnement, de l'Aménagement et des Transports
d'Île-de-France



**PRÉFET
DE LA RÉGION
D'ÎLE-DE-FRANCE**

*Liberté
Égalité
Fraternité*